TERAPIA LOGOPEDYCZNA

NA WESOŁO

Na początek bajka.

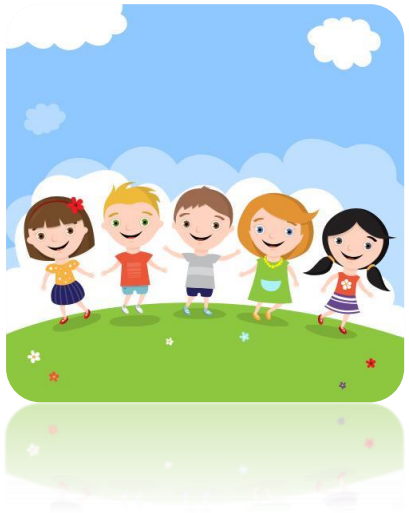

Drodzy Rodzice, podczas czytania bajki dzieci mają do wykonania pewne czynności – gimnastykę buzi i języka. Przekażcie im jak ma wyglądać ćwiczenie, a jeśli chcecie ćwiczmy razem.

„PRZYGODA WĘŻA”

Wąż spał smacznie w swojej jaskini

(język leży płasko na dnie jamy ustnej).

Kiedy mocniej zaświeciło słońce zaczął się wiercić.

(poruszamy czubkiem języka za dolnymi zębami).

Obudził się , podniósł…

(dotykamy do podniebienia za górnymi zębami i przytrzymujemy tak chwilę język u góry).

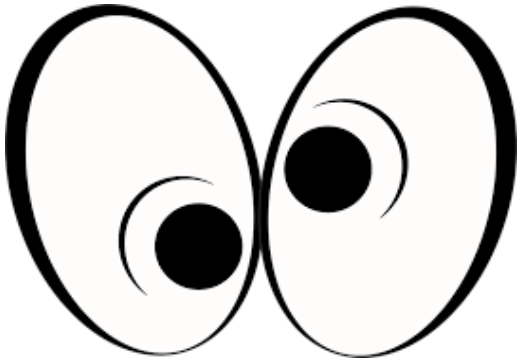

… i rozejrzał dookoła

(oblizujemy górne i dolne zęby od strony wewnętrznej)

Chciał wyśliznąć się ze swojej jaskini

(przeciskamy język między zamkniętymi zębami).

Ale okazało się, że przejście zablokował duży kamień

(przy złączonych zębach rozchylamy i łączymy wargi).

Po kilku próbach udało się ominąć przeszkodę.
Wąż wyszedł na zalaną słońcem polanę.
(wysuwamy język daleko do przodu)

Zatańczył uradowany
(rozchylamy usta jak przy uśmiechu i oblizujemy wargi ruchem okrężnym).

i zasyczał głośno.
(wymawiamy sssssss)

Czy wiecie jakie odgłosy wydaje wąż??

Tak, wąż groźnie syczy.

Aby zasyczeć tak jak wąż trzeba:

- **pięknie się uśmiechnąć,**
- **zamknąć ząbki**
- **a język ułożyć w buzi za dolnymi zębami.**

Pamiętaj, aby język nie wciskał się między ząbki, to bardzo istotne!

A teraz syczmy razem z wężem

SA

SE

SO

SU

SY

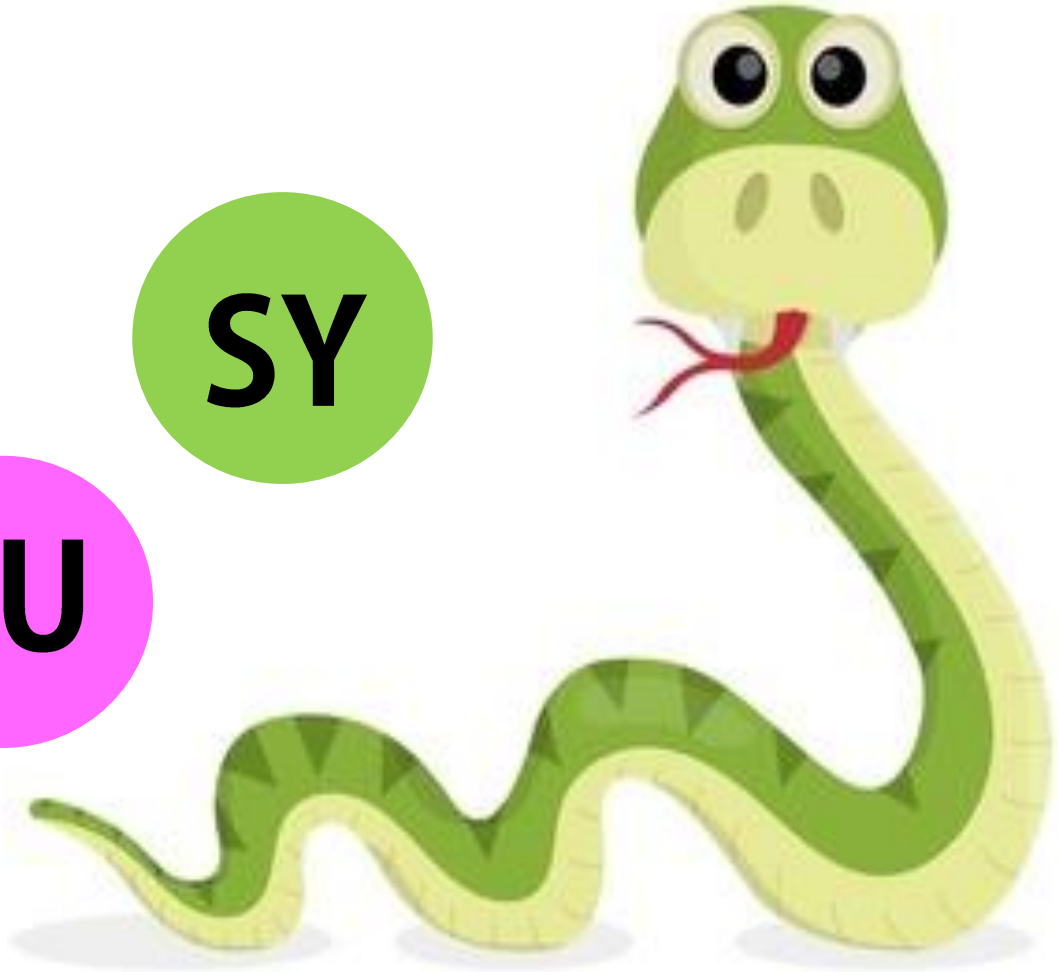

Teraz razem z wężem nazwiemy obrazki

samolot
sałata
sanki
skarpetki
spodnie

Teraz razem z wężem nazwiemy obrazki

deska
fasola
jaskółka
pasek

Teraz razem z wężem nazwiemy obrazki

lis
las
nos
pies

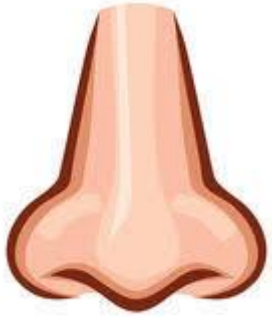

A teraz posłuchaj krótkiej historyjki.
Za każdym razem gdy usłyszysz głoskę „s” zasycz jak prawdziwy wąż.

(Drogi Rodzicu. Przeczytaj ten tekst powoli, delikatnie przeciągając brzmienie głoski s).

Wąż spał sobie smacznie w swojej jaskini pod wiszącą skałą.

Promienie słońca wpadały przez małą szczelinę

i muskały jego niebieską skórę.

Nagle wąż obudził się z sykiem.

Śniło mu się, że gonił go wielki tygrys.

Do tego zadania przydadzą się kredki i nożyczki

(razem z rodzicem pokoloruj i wytnij papierowego węża.
Można zawiesić go na nitce i dmuchając na niego patrzeć jak wiruje)

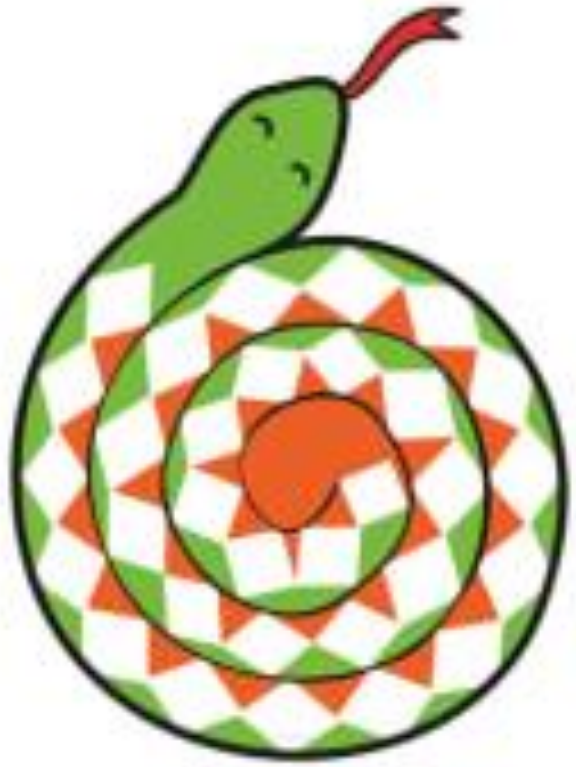

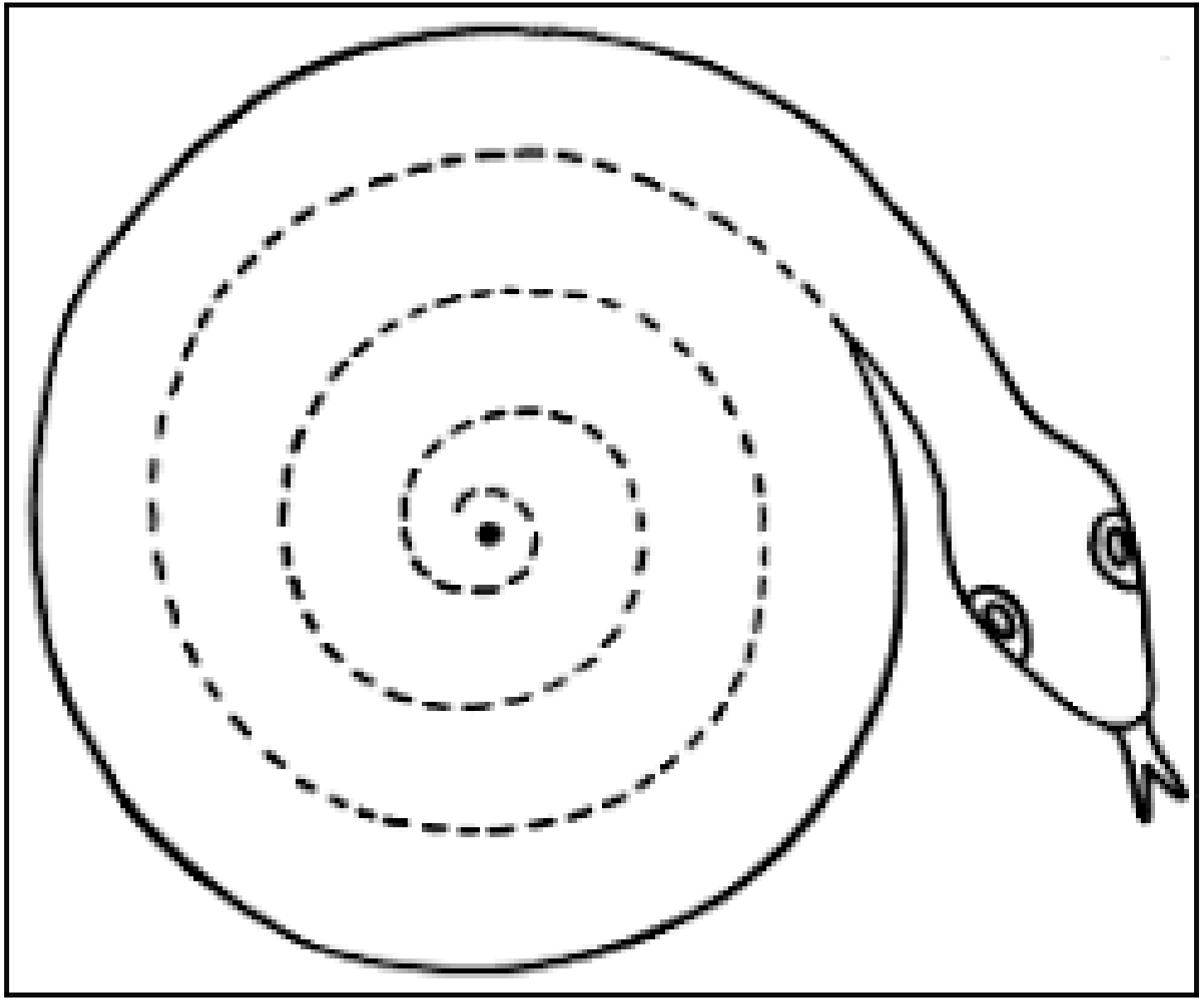

Brawo!!
Wspaniale nam poszło!!

Dziękuję
i do następnego razu.

Opracowała:
Jolanta Szmagała – Logopeda

Literatura:

Graban Joanna, Sprawka Roman
„Logopedyczne zabawy grupowe dla dzieci
od 4 do 7 lat”
Warszawa 2004